amfn e.V.

Ein Netzwerk
der Arbeitsgemeinschaft
Migrantinnen, Migranten
und Flüchtlinge
in Niedersachsen (amfn e.V.)

6. Auflage
14.750 Exemplare

migranten eltern netzwerk

www.men-nds.de

من المدرسة إلى العمل – مسارات في ألمانيا

كتيب للمهاجرين الجدد وأولياء أمورهم

Arabisch / العربية

أين يمكنني معرفة المزيد عن التلمذة الصناعية أو الأوسبيلدونغ؟

يمكنك الحصول على إجابات لأسئلتك حول اختيار مهنة من مركز الاستشارة المهنية التابع لوكالة التوظيف في مدرستك أو في مركز المعلومات المهنية (BIZ) يوجد BIZ في كل مدينة رئيسية. يعتبر مركز المعلومات المهنية (BIZ) نقطة اتصال جيدة للاستعلام عن جميع الأسئلة حول مسارات التدريب و فرص الدراسة. يقدم لكم BIZ أيضاً المساعدة والمشورة في إنشاء وثائق التقديم وعند البحث عن أماكن التدريب والدراسة. من الممكن أيضاً العمل و الأستعلام بمفردك في البداية عن المعلومات اللازمة. ننصحك بتحديد موعد للحصول على المشورة المهنية الفردية.

أين يمكنني العثور على BIZ؟

ابحث في الإنترنت باستخدام مصطلحات البحث «مواقع BIZ في ساكسونيا السفلى» يمكنك أيضاً العثور على الكثير من المعلومات ومقاطع الفيديو القصيرة حول التدريب المهني على الإنترنت، على سبيل المثال هنا:

www.planet-beruf.de/schuelerinnen
www.berufenet.arbeitsagentur.de

المعارض التدريبية والأحداث الإعلامية هي احدى الطرق الجيدة للحصول على المعلومات و للتعرف على المدارس و المؤسسات شخصيا. للحصول على معلومات عن المواعيد يمكنك الحصول عليها من BIZ و من مدرستك

أين يمكنني الحصول على مكان للتدريب المهني (الأوسبيلدونغ)؟

للتدريب المزدوج، يمكنك التقدم مباشرة إلى الشركات. يمكنك معرفة الشركات التي لديها أماكن متاحة للتدريب، على سبيل المثال، وكالة التوظيف أو غرفة الصناعة والتجارة (IHK) أوغرفة الحرف (HWK). يمكنك أيضاً أن تسأل عن التدريب هنا. عناوين الإنترنت الهامة هي:

www.jobboerse.arbeitsagentur.de
lehrstellenboerse.de-www.ihk.de
https://www.handwerkskammer.de

للحصول على التدريب المدرسي، يجب عليك التقدم إلى المدرسة المهنية. يمكنك أيضاً العثور على معلومات حول المدارس المهنية في BIZ.

أطفالنا، مستقبلنا

حددت شبكة أولياء أمور المهاجرين في ولاية ساكسونيا السفلى لنفسها هدف تحسين الفرص التعليمية للأطفال ذوي الخلفية المهاجرة. يلعب الأهالي دوراً رئيسياً في هذا. تدعم الشبكة الأهالي ذوالخلفية المهاجرة لدعم تعليم أطفالهم بوعي و ثقة. كما تربط الشبكة الأهالي المهاجرين ومنظمات المهاجرين والمبادرات المشتركة بين الثقافات و جمعيات الأهالي و المبادرات في مجتمعات المهاجرين.

تعمل أحد عشر شبكة إقليمية في ولاية ساكسونيا السفلى (اعتباراً من أكتوبر 2023) معاً لإيصال مخاوف الأهالي إلى صناع القرار في السياسة والتعليم والإدارة بصوت قوي — على المستوى الإقليمي وعلى مستوى الولاية.

معلومات حول شبكة أولياء أمور المهاجرين في ولاية ساكسونيا السفلى والشبكات الإقليمية
www.men-nds.de

KAUSA-Landesstelle Niedersachsen
Ausbildung und Migration

pro e.V. regio

BUS GMBH

vhs Volkshochschule Delmenhorst

يهدف المكتب الإقليمي ل KAUSA في ولاية ساكسونيا السفلى إلى إلهام المزيد من الأشخاص من ذوي الخلفيات المهاجرة لمتابعة التدريب المزدوج. فهو يوفر معلومات حول نظام التدريب المزدوج والتدريب المهني والمسارات المهنية المحتملة. يشمل مكتب ولاية ساكسونيا السفلى KAUSA مواقع أوسنابروك (BUS GmbH)، ومنطقة هانوفر (pro regio e.V.) ومواقع Delmenhorst (VHS Delmenhorst) يتم تمويل مكتب ولاية ساكسونيا السفلى KAUSA من قبل الوزارة الفيدرالية للتعليم والبحث كجزء من مبادرة السلاسل التعليمية.

مزيد من المعلومات: *www.kausa-niedersachsen.de*

Kontakt:

MigrantenElternNetzwerk Niedersachsen
Kurt-Schumacher-Straße 29, 30159 Hannover
Tel.: (0511) 9215106 Fax: (0511) 9215527
elternnetzwerk@amfn.de www.men-nds.de

Das MigrantenElternNetzwerk Niedersachsen wird gefördert durch:

Niedersächsisches Ministerium für Soziales, Arbeit, Gesundheit und Gleichstellung

Das MigrantenElternNetzwerk Niedersachsen wird unterstützt durch:

Niedersächsisches Kultusministerium

ما هي متطلبات التدريب المهني (الأوسبيلدونغ)؟

يمكنك التقدم بطلبك إلى شركة التدريب المهني المرغوب. تقرر الشركة من سيحصل على مكان التدريب.تزيد شهادة التخرج بمستوى جيد من الصدر في التلمذة المهنية من فرص فوزك في مكان التدريب، ولكن يمكنك أيضاً التقدم للحصول على مكان تدريب بدون شهادة ترك المدرسة. بعد البحث يمكنك أيضاً فرصة جيدة لتقديم نفسك إلى الشركة. هناك يمكنك إظهار ما يمكنك القيام به. وفي الوقت نفسه، ستتعرف على الشركة والوظيفة على حد سواء. ستعرف بعد ذلك بشكل أفضل ما إذا كان هذا التدريب هو التدريب المناسب لك.

في حالة التدريب المهني المدرسي، تقرر المدرسة المهنية من يحصل على مكان التدريب. بالنسبة لمعظم التدريب المدرسي، تحتاج إلى شهادة الدراسة الثانوية العامة Realschulabschluss، وبالنسبة لبعض التدريبات، تكون شهادة الدراسة الثانوية الرئيسية Hauptschulabschluss كافية لذلك.

ماذا تفعل إذا لم يكن لديك المال الكافي للتدريب؟

إذا كان دخلك أو دخل والديك غير كافٍ، فيمكنك خيارات الدعم المالي مثل بدل التدريب المهني (BAB) التدريب أو BAföG الدراسة. يمكنك الحصول على معلومات مفصلة حول هذا الأمر من وكالة التوظيف (Agentur für Arbeit) أو مركز العمل الجوب الستر. يجب أولا بقبل التدريب أو الدراسة في ألمانيا لأسباب مالية.

ما الفرق بين التدريب المهني (الأوسبيلدونغ) و الدراسة؟

1. التدريب المهني (الأوسبيلدونغ):

هناك أكثر من 350 مهنة تدريبية معترف بها في جميع المجالات: الحرف، والتكنولوجيا، والزراعة، والصحة، والأعمال التجارية، والعمل الاجتماعي، والتعليم، وما إلى ذلك. هناك نوعان من التدريب:

التدريب المهني المزدوج: ويتكون من جزأين: العمل في الشركة والدراسة في المدرسة المهنية. في التدريب المزدوج تحصل على راتب شهري (= بدل التدريب).

التدريب المهني المدرسي: من خلال هذا التدريب، ستذهب إلى مدرسة مهنية وستقوم بالمعظم العملي في احدى الشركات أو القطاعات العملية. في بعض الدورات التدريبية المدرسية تحصل على بدل تدريب، و في بعض الأحيان يتعين عليك دفع تكاليف التدريب بنفسك. بالإضافة إلى المواد المهنية، تقدم المدارس المهنية أيضاً دروساً في اللغة الألمانية والرياضيات والسياسة واللغات الأجنبية.

2. الدراسة الجامعية:

يمكنك الدراسة في إحدى الجامعات أو الكليات التقنية. التقدم بتلك، تحتاج عادة إلى مؤهل الالتحاق بالجامعة العامة (Abitur) أو مؤهل الالتحاق بالكلية التقنية (Fachabitur) في ظروف معينة، يمكنك أيضاً الدراسة بدون هذه المؤهلات المدرسية. في المتوسط الموجود على الجزء الخلفي من الشهادة، يمكنك معرفة الطرق التي ستحصلك إلى هناك. الدراسة في الجامعات الحكومية والكليات التقنية مجانية، باستثناء الرسوم البسيطة.

المتقدمين الأجانب: من أجل بدء الدراسة في ألمانيا، عادةً ما تكون هناك حاجة إلى مؤهل الالتحاق بالجامعة (HZB) وإثبات مستوى اللغة C1.

ما هي فوائد التدريب المهني أو الأوسبيلدونغ؟

- تكتسب خبرة مهنية أثناء تدريبك وتتاح لك فرص جيدة جداً في سوق العمل.
- في السنة الأولى من التدريب، ستتلقى عادةً ما بين 620 يورو و 1100 يورو شهرياً. وبعد ذلك، يزيد راتبك تلقائياً كل عام. بعد التدريب المهني، في بعض المهن، سوف تحصل على راتب أعلى من خريجي الجامعات.
- بعد التدريب المهني، تحصل على فرص عمل جيدة في جميع أنحاء ألمانيا.
- يفتح التدريب المهني أو الأوسبيلدونغ أمامك فرصاً جيدة في سوق العمل الألماني.
- يمكنك التدريب المهني أيضاً في وقت لاحق من حياتك المهنية.
- يمكنك الحصول على درجة علمية أعلى من خلال التدريب المهني.

ما هي أنواع التدريب المهني المعروفة في ألمانيا؟

في ألمانيا، يمكنك التأهل لمهنة ما من خلال الدراسة أو عمل التدريب المهني (الأوسبيلدونغ).

كلا الطريقين يؤديان إلى عمل جيد. بدون عمل تدريب مهني أو شهادة جامعية، من الصعب العثور على وظيفة آمنة و بأجر جيد.

يختار عدد متزايد من خريجي المدارس الثانوية الحاصلين على شهادة الأبيتور التدريب المهني. ويسهل ما يقرب من نصف خريجي المدارس الثانوية الحاصلين على الأبيتور إلى التدريب المهني.

لا يوجد حد محدد بالنسبة للمتقدمين الى التدريب المهني (الأوسبيلدونغ) في ألمانيا. قد يحتاج المتقدمون الأكبر سناً إلى إثبات مستوى اللغة. كقاعدة عامة، ليس من الضروري إثبات مستوى اللغة التدريب، ولكن يوصى أن يكون المستوى اللغوي B1 على أي حال. أما بالنسبة للدراسة الجامعية يجب ألا يقل مستوى اللغة عن C1.

نقدم في هذا الكتيب لمحة أولية عن التدريب والدراسة في ألمانيا. تأكد من طلب المشورة الشخصية. يوضح الخطط التوضيحي الموجود في النهاية المسارات التي يمكنك اتباعها لإكمال التدريب المهني أو الدراسة.

كيف يمكن للوالدين مساعدة أطفالهم على اختيار المهنة؟

أنتم كأهل تعرفون: ما هاي الأشياء التي يرغب أبنائكم القيام بها و ينجزونها بشكل جيد؟ ما الذي يهزم هم عن إخوتهم و عن الأطفال الآخرين؟ ولهذا، السبب يمكنكم مساعدة أبنائكم كمستشارين قيمين، حتى لو كنتم لا تعرفون العالم المهني في ألمانيا.

لا تجبروا أبنائكم على اختيار مهنة أو دورة دراسية معينة. يجب أن يكون لهم الحرية في اختيار المهنة. بعد التدريب أو الدراسة أمراً صعباً و لا يمكن إكماله بنجاح إلا إذا كان مناسباً و كنت مهتماً به. اسألوا أبناءكم عن اهتماماتهم ومهاراتهم المهنية.

تغير معارض الوظائف و الخدمات الاستشارية مصادر جيدة للمعلومات، كما يمكنكم أيضاً حضور أمسيات الوالدين وأنشطة الأعلام حول فرص التدريب بأنفسكم. ساعدوا أبناءكم على الاستعداد للمقابلات.

طرق إلى المهنة

تعليمات الاستخدام:

1. إلى أي نوع من المدارس تذهب الآن؟ ابحث عن المبنى المناسب في الصورة.
2. أي شهادة تريد الحصول عليها في هذه المدرسة؟ انظر الجدول على اليسار وابحث عن لون الشهادة المقابل في التوضيح.
3. تابع الخط الملون بلون الشهادة التي ترغب بها، واكتشف الإمكانات والفرص التي يمكنك الحصول عليها. ستجد على كل مبنى في طريقك مستطيل ملون بلون آخر يوضح لك ماهي الشهادة الأعلى التي يقدمها لك بعد انهائك الدراسة فيه بنجاح. تابع الخط الملون الجديد وانظر ما هي الخطوات الممكنة التالية أمامك.

كما تلاحظ تستطيع عند حصولك على تدريب مهني أن تدخل عالم العمل مباشرة. كما أنه يمكنك بعد الحصول على تدريب مهني إما أن تطور نفسك بشكل مستمر في مجال عملك أو تحصل على قبول جامعي لإكمال دراستك الجامعية في هذا المجال. الخريطة توضح لك معلومات أولية. عليكم الذهاب الى مكتب النصائح والدعم للحصول على المزيد من المعلومات.

أنواع المدارس في النظام المدرسي

allgemein bildende Schulen:

- Integrative Gesamtschule (IGS)
- Kooperative Gesamtschule (KGS)
- Gymnasium
- Oberschule
- Realschule
- Hauptschule
- Förderschule

berufsbildende Schulen:

- Berufsschule
- Berufsqualifizierende Berufsfachschule
- Berufseinstiegsschule (BES)
- Berufsfachschule (BFS)
- Berufliches Gymnasium (BG)
- Fachoberschule (FOS)
- Berufsoberschule (BOS)
- Fachschule (FS)

Hochschulen:

- Universität (Uni)
- Fachhochschule (FH)

تصنيف لون الشهادة

- ohne Abschluss
- Hauptschulabschluss
- Sekundarabschluss I - Hauptschulabschluss
- Sekundarabschluss I - Realschulabschluss
- Erweiterter Sekundarabschluss I
- Fachhochschulreife
- Fachgebundene Hochschulreife
- Allgemeine Hochschulreife
- Berufsabschluss
- Hochschulabschluss
- = teilweise möglich
- = beide Abschlüsse nötig

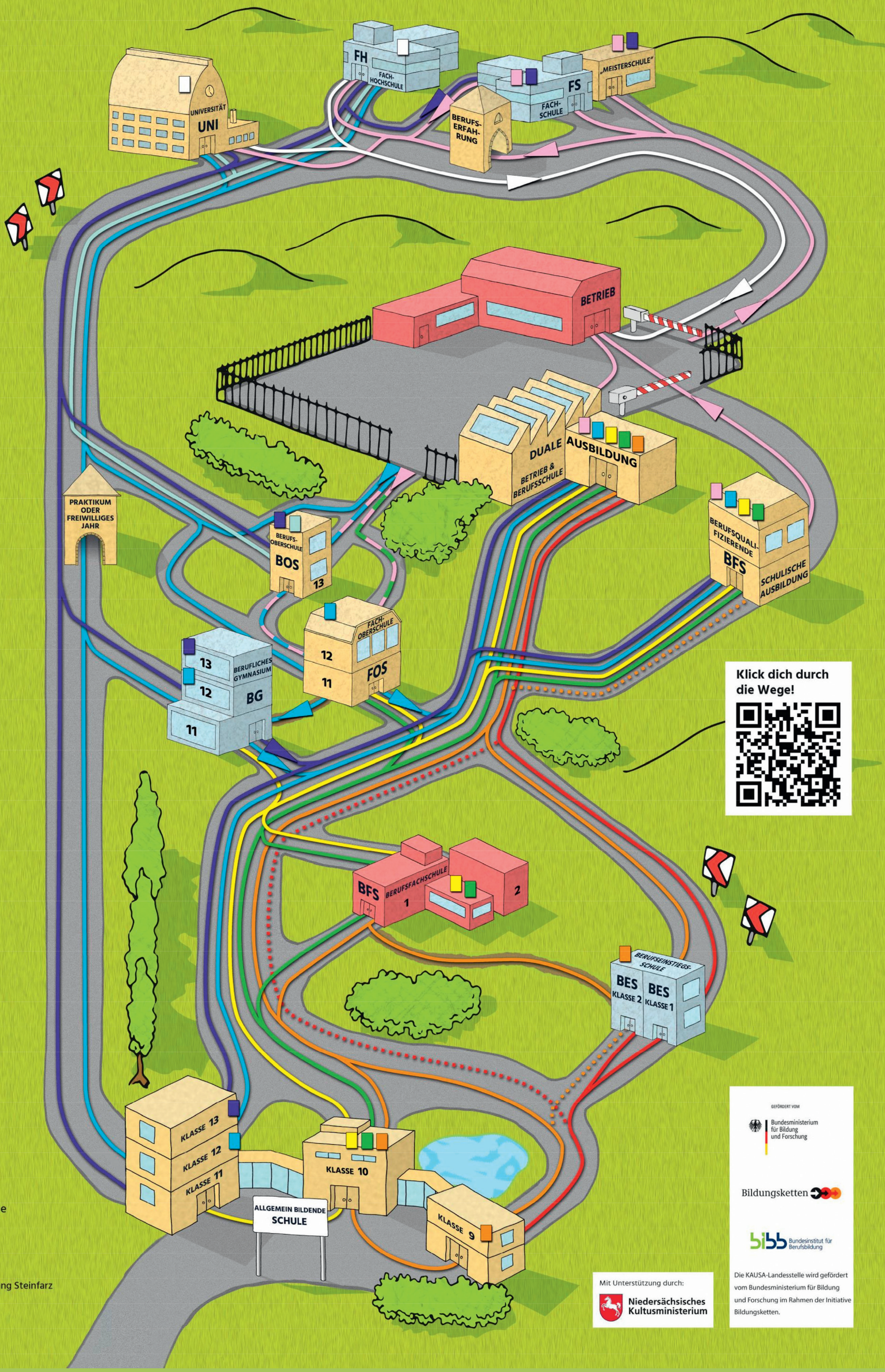

Klick dich durch die Wege!

Kontakt:

KAUSA-Landesstelle Niedersachsen
Ausbildung und Migration

05173 / 92 590-00 • han@kausa-niedersachsen.de
www.kausa-niedersachsen.de

Idee, Konzept, Gestaltung:
Yvonne Salewski, Heike Hinrichs, Henning Steinfarz
www.proregioev.de
Stand: 08/2022

Mit Unterstützung durch:
Niedersächsisches Kultusministerium

GEFÖRDERT VOM
Bundesministerium für Bildung und Forschung
Bildungsketten
bibb Bundesinstitut für Berufsbildung

Die KAUSA-Landesstelle wird gefördert vom Bundesministerium für Bildung und Forschung im Rahmen der Initiative Bildungsketten.